Zubi Zahar
Herri Ikastola

IKASTOLA-GIDA

2021 - 2022

ZUBI ZAHAR HERRI IKASTOLA

BIDE BERRIAK ZABALTZEN

AURKIBIDEA

1. GURE ESKAINTZA

1.1. HEZKUNTZA-MAILAK	3
1.2. BALIABIDE PEDAGOGIKOAK	4
1.3. GURE CURRICULUMA	5-6
1.4. JARDUERA OSAGARRIAK	7

2. EGUTEGI ETA ORDUTEGIAK

2.1. EGUTEGIA	8-10
2.2. ORDUTEGIAK	10-11
2.3. GURASO BATZARRAK	12-14

3. KOMUNIKAZIOA ETA ANTOLAKETA

3.1. PERTSONALA	15-17
3.2. GESTIO-ORGANOAK	18
3.3. ELKARBIZITZA	19-23
3.4. KOMUNIKAZIO SAREA	24-27

1. GURE ESKAINTZA

1.1. HEZKUNTZA-MAILAK

0-6 URTE - HAUR HEZKUNTZA

6-11 URTE - LEHEN HEZKUNTZA

12-16 URTE - DERRIGORREZKO BIGARREN HEZKUNTZA

16TIK AURRERA - IBAIZABAL IKASTOLA

1.2. BALIABIDE PEDAGOGIKOAK

INSTALAKUNTZAK:

- JOLASTOKI ESTALIA
- KIROL-ZELAIA
- HHKO JOLASTOKIA
- ANTZOKIA

BALIABIDEAK:

- PSIKOMOTRIZITATE-GELAK
- GORPUTZ-HEZKUNTZARAKO GELA
- POLIKIROLDEGIA ERABILTZEKO AUKERA
- HEZKUNTZA BEREZIKO GELAK
- LABORATEGIA
- TEKNOLOGIA-TAILERRA
- MUSIKA-GELA

1.3. GURE CURRICULUMA

HAUR HEZKUNTZA

KONFIANTZAREN PEDAGOGIA
KUKU PROIEKTUA
PSIKOMOTRIZITATEA
ELEANITZ PROIEKTUA:
READY FOR A STORY

LEHEN HEZKUNTZA

KONFIANTZAREN PEDAGOGIA (LH 1, 2, 3,)
KIMU PROIEKTUA (LH 1, 2, 3)
EKI PROIEKTUA (LH 4, 5, 6)
EKI DIGITALA
IKASKUNTZA KOOPERATIBOA
INFORMATIKA IRAKASGAIA: PENTSAMENDU KONPUTAZIONALA (LH 4, 5, 6)
IKT CURRICULUMA (LH 5, 6)
IKASYS PROIEKTUA (LH OSOA)
KIVA
ELEANITZ PROIEKTUA:
HOCUS & LOTUS (LH 1,2)
STORY PROJECTS (LH 3)

DERRIGORREZKO BIGARREN HEZKUNTZA

EKI DIGITALA (DBH 1, 2, 3, 4)
EBALUAZIOA HEZIGARRIA
DIZIPLINA ARTEKO PROIEKTUAK
ELEANITZ INGELESA:
SOCIAL SCIENCES LANGUAGE INTEGRATED CURRICULUM (DBH 3,4)
ELEANITZ FRANTSESA
IKT CURRICULUMA
ORIENTAZIO-PLANA
KIVA

1.GURE ESKAINTZA

HEZKUNTZA BEREZIA

ARAZOEN ANTZEMATEA ETA AZTERKETA
IKASLEEN JARRAIPEN PERTSONAL ETA AKADEMIKOA
LAGUNTZA ETA INDARTZE-NEURRIEN APLIKAZIOA
GURASOENTZAKO AHOLKULARITZA PSIKOPEDAGOGIKOA
LOGOPEDIA ETA FISIOTERAPIA (BERRITZEGUNETIK)

PROIEKTU OROKORRAK

EUSKAL CURRICULUMA: KONPETENTZIETAN OINARRITUTAKO HEZKUNTZA
HPI (HOBEKUNTZA PEDAGOGIKO IRAUNKORRA)
HIZKUNTZA NORMALKUNTZA PROIEKTUA
IRAKURKETA PLANA
INFORMAZIO ETA KOMUNIKAZIO TEKNOLOGIAK (I.K.T)
LEA ARTIBAIKO ESKOLA-AGENDA 30
ELKARBIZITZA-PLANA
HEZKIDETZA-PLANA
KIVA

1.4. JARDUERA OSAGARRIAK

IKASTOLAREN EGINKIZUNA KLASE ORDUEKIN BAKARRIK LOTZEKO OHITURA DUGUN ARREN, HARATAGO DOALA USTE DUGU. JARDUERA OSAGARRIAK TRESNA GARRANTZITSUA DIRA PERTSONAK BERE OSOTASUNEAN HEZTEKO, ETA GURE IKASLEEN MUGIMENDU ETA ADIERAZPEN GAITASUNAK ABERASTEKO, HARREMANAK SENDOTZEKO ETA HAIEN ZALETASUNAK BIDERATZEKO.

HORREGATIK, GURE ESKAINTZA EZ DA MUGATZEN JARDUERA ZEHATZETARA. IKASLEENTZAKO,JARDUERA ANITZEZ OSATUTAKO EGITASMOA DUGU.

***AURTEN, EGOERAK HALA ESKATUTA, MODU DESBERDINEAN GAUZATUKO DIRA.**

Noiz	Jarduera
1. hiruhilabetea	Euskara eguna Olentzero Antzerkia (ingelesez) KIVA eguna
2. hiruhilabetea	Danborrada Santa Ageda Inauteriak Udaberri jaia JUUL kanpaina
3. hiruhilabetea	Kirol astea Idazleak ikastolan Ikastola eguna

2. EGUTEGI ETA ORDUTEGIAK

2.1. EGUTEGIA

HH 0 - HH 1

21 Iraila

	Ast	Ast	Azt	Ost	Ost	Lar	Iga
35			1	2	3	4	5
36	6	7	8	9	10	11	12
37	13	14	15	16	17	18	19
38	20	21	22	23	24	25	26
39	27	28	29	30			

21 Urria

	Ast	Ast	Azt	Ost	Ost	Lar	Iga
39					1	2	3
40	4	5	6	7	8	9	10
41	11	12	13	14	15	16	17
42	18	19	20	21	22	23	24
43	25	26	27	28	29	30	31

21 Azaroa

	Ast	Ast	Azt	Ost	Ost	Lar	Iga
44	1	2	3	4	5	6	7
45	8	9	10	11	12	13	14
46	15	16	17	18	19	20	21
47	22	23	24	25	26	27	28
48	29	30					

21 Abendua

	Ast	Ast	Azt	Ost	Ost	Lar	Iga
48			1	2	3	4	5
49	6	7	8	9	10	11	12
50	13	14	15	16	17	18	19
51	20	21	22	23	24	25	26
52	27	28	29	30	31		

22 Urtarrila

	Ast	Ast	Azt	Ost	Ost	Lar	Iga
52						1	2
1	3	4	5	6	7	8	9
2	10	11	12	13	14	15	16
3	17	18	19	20	21	22	23
4	24	25	26	27	28	29	30
5	31						

22 Otsaila

	Ast	Ast	Azt	Ost	Ost	Lar	Iga
5		1	2	3	4	5	6
6	7	8	9	10	11	12	13
7	14	15	16	17	18	19	20
8	21	22	23	24	25	26	27
9	28						

22 Martxoa

	Ast	Ast	Azt	Ost	Ost	Lar	Iga
9		1	2	3	4	5	6
10	7	8	9	10	11	12	13
11	14	15	16	17	18	19	20
12	21	22	23	24	25	26	27
13	28	29	30	31			

22 Apirila

	Ast	Ast	Azt	Ost	Ost	Lar	Iga
13					1	2	3
14	4	5	6	7	8	9	10
15	11	12	13	14	15	16	17
16	18	19	20	21	22	23	24
17	25	26	27	28	29	30	

22 Maiatza

	Ast	Ast	Azt	Ost	Ost	Lar	Iga
17							1
18	2	3	4	5	6	7	8
19	9	10	11	12	13	14	15
20	16	17	18	19	20	21	22
21	23	24	25	26	27	28	29
22	30	31					

22 Ekaiana

	Ast	Ast	Azt	Ost	Ost	Lar	Iga
22			1	2	3	4	5
23	6	7	8	9	10	11	12
24	13	14	15	16	17	18	19
25	20	21	22	23	24	25	26
26	27	28	29	30			

22 Uztaila

	Ast	Ast	Azt	Ost	Ost	Lar	Iga
26					1	2	3
27	4	5	6	7	8	9	10
28	11	12	13	14	15	16	17
29	18	19	20	21	22	23	24
30	25	26	27	28	29	30	31

Egun erdiko jardunak.
Jai egunak

Ikasturte hasiera: Irailak 8

Ikasturte bukaera: Ekainak 21

Santu guztien eguna: Azaroak 1

Irakasleen eguna: Azaroak 29

Sortzez garbiaren eguna: Abenduak 8

Jai eguna: Otsailak 11

Gabonetako oporrak: **Abenduaren 22tik Urtarrilaren 9ra**

Inauteriak: otsailak 28 - martxoak 2

Aste Santuko oporrak: **Apirilaren 9tik 24ra**

2. EGUTEGI ETA ORDUTEGIAK

HH-LH-DBH

21 Iraila

	Ast	Ast	Azt	Ost	Ost	Lar	Iga
35			1	2	3	4	5
36	6	7	8	9	10	11	12
37	13	14	15	16	17	18	19
38	20	21	22	23	24	25	26
39	27	28	29	30			

21 Urria

	Ast	Ast	Azt	Ost	Ost	Lar	Iga
39					1	2	3
40	4	5	6	7	8	9	10
41	11	12	13	14	15	16	17
42	18	19	20	21	22	23	24
43	25	26	27	28	29	30	31

21 Azaroa

	Ast	Ast	Azt	Ost	Ost	Lar	Iga
44	1	2	3	4	5	6	7
45	8	9	10	11	12	13	14
46	15	16	17	18	19	20	21
47	22	23	24	25	26	27	28
48	29	30					

21 Abendua

	Ast	Ast	Azt	Ost	Ost	Lar	Iga
48			1	2	3	4	5
49	6	7	8	9	10	11	12
50	13	14	15	16	17	18	19
51	20	21	22	23	24	25	26
52	27	28	29	30	31		

22 Urtarrila

	Ast	Ast	Azt	Ost	Ost	Lar	Iga
52						1	2
1	3	4	5	6	7	8	9
2	10	11	12	13	14	15	16
3	17	18	19	20	21	22	23
4	24	25	26	27	28	29	30
5	31						

22 Otsaila

	Ast	Ast	Azt	Ost	Ost	Lar	Iga
5		1	2	3	4	5	6
6	7	8	9	10	11	12	13
7	14	15	16	17	18	19	20
8	21	22	23	24	25	26	27
9	28						

22 Martxoa

	Ast	Ast	Azt	Ost	Ost	Lar	Iga
9		1	2	3	4	5	6
10	7	8	9	10	11	12	13
11	14	15	16	17	18	19	20
12	21	22	23	24	25	26	27
13	28	29	30	31			

22 Apirila

	Ast	Ast	Azt	Ost	Ost	Lar	Iga
13					1	2	3
14	4	5	6	7	8	9	10
15	11	12	13	14	15	16	17
16	18	19	20	21	22	23	24
17	25	26	27	28	29	30	

22 Maiatza

	Ast	Ast	Azt	Ost	Ost	Lar	Iga
17							1
18	2	3	4	5	6	7	8
19	9	10	11	12	13	14	15
20	16	17	18	19	20	21	22
21	23	24	25	26	27	28	29
22	30	31					

22 Ekaiana

	Ast	Ast	Azt	Ost	Ost	Lar	Iga
22			1	2	3	4	5
23	6	7	8	9	10	11	12
24	13	14	15	16	17	18	19
25	20	21	22	23	24	25	26
26	27	28	29	30			

Egun erdiko jardunak.

Jai egunak

Ikasturte hasiera: Irailak 8

Ikasturte bukaera: Ekainak 21

Santu guztien eguna: Azaroak 1

Irakasleen eguna: Azaroak 29

Sortzez garbiaren eguna: Abenduak 8

Jai eguna: Otsailak 11

Gabonetako oporrak: **Abenduaren 22tik Urtarrilaren 9ra**

Inauteriak: otsailak 28 - martxoak 2

Aste Santuko oporrak: **Apirilaren 9tik 24ra**

2. EGUTEGI ETA ORDUTEGIAK

DBHko EBALUAZIO-DATAK

Ebaluazioa	Aurre ebaluazioa	Azterketa Egunak	Berreskurapenak	Noten Banaketa
1. Ebaluazioa	Urriak 6	Azaroak 11 - 17	Azaroak 25 - Abenduak 1	Abenduak 3
2. Ebaluazio	Urtarrilak 26	Otsailak 24- Martxoak 3	Martxoak 10-16	Martxoak 18
3. Ebaluazio	Apirilak 27	Maiatzak 26 - Ekainak 1	Ekainak 6-10	Ekainak 10
OHIKOAK		Ekainak 13 - 17		
EZ-OHIKOAK		Ekainak 20 - 24		Ekainak 29

2.2. ORDUTEGIAK

ETAPAK

- **HAUR HEZKUNTZA:**

  0-1 URTE JARRAIA : 07:30 -19:00

  2-6 URTE: GOIZEZ: 09:30 -12:30 ARRATSALDEZ: 14:30 -16:30

- **LEHEN HEZKUNTZA:**

  1, 2, 3 GOIZEZ: 09:05 -12:35 ARRATSALDEZ 14:15 -16:15

  4, 5, 6 GOIZEZ: 08:55 -12:25 ARRATSALDEZ 14:20 -16:20

- **DERRIGORREZKO BIGARREN HEZKUNTZA:**

  ASTELEHEN, ASTEARTE ETA OSTEGUNETAN : 08:00 -12:30 / 13:30-15:30

  ASTEAZKEN ETA OSTIRALETAN : 08:00 -14:05

2. EGUTEGI ETA ORDUTEGIAK

IRAKASLEAK

ERREFORTZU-EGUNAK (DBH): 15:30ETATIK 16:30ERA

MARTITZENA

MERTXE ASTIGARRAGA
URTZA BILBAO
JOXE MARI URTEAGA
IDOIA BARINAGARREMENTERIA
ESTI URIZAR
ANE MARTINEZ
EKHI ABOITIZ
MIREN LORE ZABALA

IRAKASLEEN HARRERA ORDUAK:

Irakaslea	Eguna	Ordua
Naia Aiartzaguena	Eguena	11:35-12:35
Edurne Arantzamendi	Eguaztena	11:30-12:30
Aintzane Azpiazu	Eguaztena	11:00-12:00
Unai Lires	Barikua	15:30-16:30
Marilin Revuelta	Martitzena	15:30-16:30
Maite Sesma	Eguena	14:15-15:15
Jone Urrestilla	Eguaztena	09:00-10:00
Mertxe Astigarraga	Martitzena	13:30-14:30
Ekhi Aboitiz	Martitzena	09:00-10:00
Urtza Bilbao	Martitzena	11:30-12:30
Ane Martinez	Martitzena	10:30-11:30
Joxe Mari Urteaga	Martitzena	13:30-14:30
Miren Lore Zabala	Martitzena	13:30-14:30

ZUZENDARITZA: KOMUNIKAZIOA HOBETU ASMOZ, ZUZENDARIAREKIN HITZ EGIN NAHI IZANEZ GERO, AURREZ DEITU ETA HITZORDUA EMANGO ZAIZUE (TEL. 946831416).

IDAZKARITZAKO HARRERA ORDUTEGIA :

GOIZEZ: 08:30-12:30 **ARRATSALDEZ** : 16:00-16:45

2.3. GURASO-BATZARRAK

HAUR HEZKUNTZA BATZARRAK

GELAKO BATZARRAK :

Taldea	Data	Ordua
HH 2	Urriak 19, martitzena	17:30etan
	Martxoak 30, eguaztena	17:30etan
HH 3	Irailak 28, martitzena	17:30etan
	Martxoak 30, eguaztena	17:30ean
HH 4	Irailak 29, eguaztena	17:30etan
	Martxoak 29, martitzena	17:30etan
HH 5	Irailak 29, eguaztena	17:30etann
	Martxoak 29, martitzena	17:30etan

BANAKAKO BATZARRAK :

- HH 2: URRIAN ETA MAIATZEAN
- HH 3, 4 ETA 5: ABENDUAN ETA MAIATZEAN

2. EGUTEGI ETA ORDUTEGIAK

LEHEN HEZKUNTZA

GELAKO BATZARRAK :

Taldea	Data	Ordua
LH 1	Irailak 30, eguena	17:00etan
	Apirilak 26, martitzena	17:00etan
LH-2	Urriak 13, eguaztena	17:00etan
	Apirilak 27, eguaztena	17:00etan
LH 3	Urriak 6, eguaztena	17:00etan
	Maiatzak 3, martitzena	17:00etan
LH 4	Urriak 7, eguena	17:00etan
	Maiatzak 4, eguaztena	17:00etan
LH 5	Irailak 28, martitzena	17:00etan
	Apirilak 28, eguena	17:00etan
LH 6	Urriak 4, astelehena	17:00etan
	Maiatzak 5, eguena	17:00etan

BANAKAKO BATZARRAK :

ABENDUA ETA EKAINEAN

EBALUAZIO-TXOSTENAK :

HIRUHILEKO BAKOITZAREN BUKAERAN.

2. EGUTEGI ETA ORDUTEGIAK

DERRIGORREZKO BIGARREN HEZKUNTZA

GELAKO BATZARRAK :

Taldea	Data	Ordua
DBH 1	Irailak 30, eguena	17:00etan
	Maiatzak 2, astelehena	17:00etan
DBH 2	Urriak 5, martitzena	17:00etan
	Maiatzak 12, eguena	17:00etan
DBH 3	Urriak 5, martitzena	17:00etan
	Maiatzak 16, astelehena	17:00etan
DBH 4	Irailak 14, eguena	17:00etan
	Maiatzak 2, astelehena	17:00etan

BANAKAKO BATZARRAK :

ABENDUA ETA EKAINEAN

EBALUAZIO-TXOSTENAK :

HIRUHILEKO BAKOITZAREN BUKAERAN.

3. Komunikazioa eta antolaketa

3.1. Pertsonala

Haur Hezkuntza

- 1. ZIKLOA: **Tutoreak**

HH 0: Amaia Eizagirre
HH 1: Idurre Ibazeta
HH 2: Eider Aldarondo

- 1. ZIKLOA: **Laguntzaileak**

Aitziber Lersundi
Josebe Badiola

- 2. ZIKLOA: **Tutoreak**

HH 3: Karmele Pagola
HH 4: M. Lore Arrizabalaga
HH 5: Ainara Zendoia

- 2. ZIKLOA: **Ingelesa**

Ainara Zendoia

Lehen Hezkuntza

- **Tutoreak**

LH 1: Edurne Arantzamendi
LH 2: Naia Aiartzaguena
LH 3: Maite Sesma
LH 4. Marilin Revuelta
LH 5: Jone Urrestilla
LH 6: Aintzane Azpiazu

- **Beste irakasleak**

Musika: Edurne Arantzamendi
Yolanda Loira
Ingelesa: Idoia Barinagarrementeria
Unai Lires
Gorputz Hezkuntza: Unai Lires

3. Komunikazioa eta antolaketa

Derrigorrezko Bigarren Hezkuntza

Tutoreak

DBH 1: Joxe Mari Urteaga
DBH 2: Miren Lore Zabala
DBH 3: Urtza Bilbao
DBH 4: Ekhi Aboitiz

Beste irakasleak

Ingelesa: Urtza Bilbao

Frantsesa: Urtza Bilbao
Estibaliz Urizar

Gizarte: Mertxe Astigarraga
Urtza Bilbao

Teknologia: Ekhi Aboitiz
Gorputz Hezkuntza: Inaki Solabarrieta
Musika: Yolanda Loira
Mate-Natur: Ane Martinez
Miren Lore Zabala
Ekhi Aboitiz
Euskara : Mertxe Astigarraga
Estibaliz Urizar
Joxe Mari Urteaga

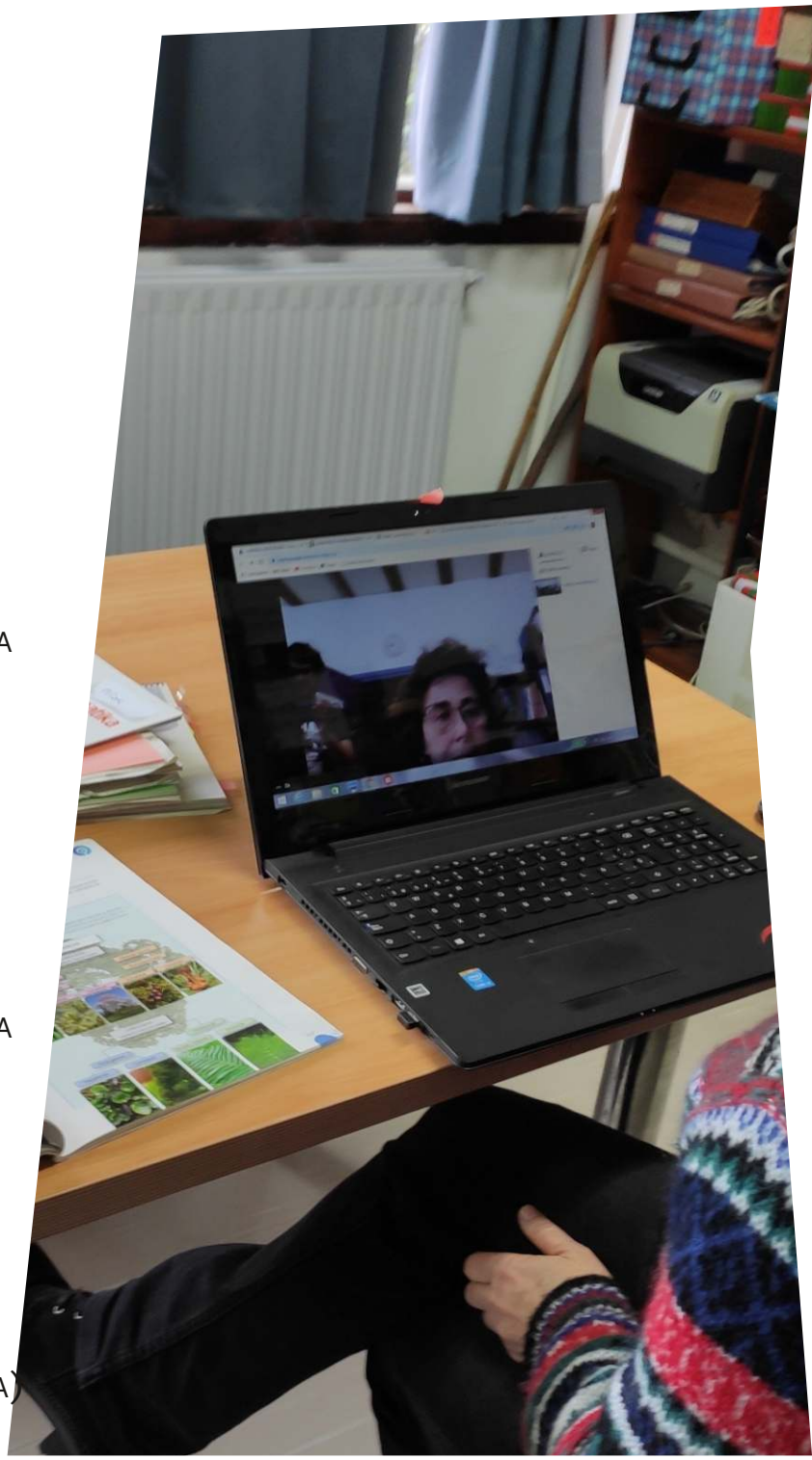

Hezkuntza Berezia

Marije Alberdi
Nerea Mendibe
Aitor Bedialauneta
Oier Lertxundi
(Hezkuntza Laguntzaile Espezialista)

ZERBITZU-LANGILEAK

ADMINISTRAZIOA

UZURI ALKORTA

IKT

ANDONI VACAS

JANTOKIA

ALAZNE GOENAGA (SUKALDARIA)
JOSEBE ANAKABE
MIREN TERE ARANGUENA
MAIALEN ARRUTI
YOLANDA OLABARRIA
AMAIA OTXOANTESANA
JOSEBE BADIOLA
AITZIBER LERSUNDI

GARBIKETA

NURIA IRIONDO
MARICRUZ SABORIDO
AIORA ETXANIZ

3.2. GESTIO-ORGANOAK

ARTEZKARITZA-BATZORDEA

LEHENDAKARIA:
EIDER GALARRAGA

LEHENDAKARI-ORDEA
IRAITZ ARANTZAMENDI

GURASO-BATZORDEKIADEAK
KARMELE LOPEZ
ANA LANDARIBAR
AINHIZE GIRADO
IKER ETXABURU
ANTXON USKOLA
IKER ZUBIKARAI

IRAKASLE-BATZORDEKIDEAK
EIDER ALDARONDO
MIREN LORE ARRIZABALAGA

ZUZENDARIAK
ANE MARTINEZ
ESTIBALIZ URIZAR

IDAZKARIA
GAIZKA ARGARATE

ZUZENDARITZA-TALDEA

MARIJE ALBERDI
NEREA MENDIBE
AITOR BEDIALAUNETA
UZURI ALKORTA (ADMINISTRARIA)
ESTIBALIZ URIZAR
ANE MARTINEZ
AINARA ZENDOIA
UNAI LIRES
MERTXE ASTIGARRAGA

3.3. ELKARBIZITZA

BIZIKIDETZAREN HELBURU NAGUSIA IKASTOLAKO IKASLE, IRAKASLE, LANGILE ETA FAMILIAREN ARTEKO EGUNEROKO HARREMANAK HOBETZEA DA.

GURE IKASTOLAN TALDE BAT DAGO HELBURU HAUEK BULTZATZEAZ ARDURATZEN DENA. TALDE HONETAN IKASLE, IRAKASLE ETA GURASOEK PARTE HARTZEN DUTE, ETA ESAN BEHAR DA, HAU DELA TALDE BAKARRA 6. MAILATIK AURRERAKO IKASLEEK PARTE HARTZEN DUTENA.

GURE IKASLEAK BIZIKIDETZA OSASUNTSU BATEN HEZTEKO JARDUERAK BIDERATZEN DITUGU:

- KIVA PROIEKTUA
- HEZKIDETZA TAILERRAK
- EMOZIOEN LANKETA

GURASOOK NAHIZ IKASLEAK ZERBAIT PROPOSATU, ARAZO BATEN BERRI EMAN EDO ZERBAIT KOMENTATU NAHI IZANEZ GERO, IDATZI ESKURA DUZUEN GURE HELBIDERA:

BIZIKIDETZA@ZUBI-ZAHAR.COM

IKASLEEN ESKUBIDEAK ETA BETEBEHARRAK

IKASLEEK IKASTOLAKO BIZIKIDETZAKO ESKUBIDE ETA BETEBEHARRAK EZAGUTU ETA ERRESPETATU BEHAR DITUZTE ETA ARAUDIA TUTORETZAN LANTZEN DA. ONDORENGOA ARAU HAUEN LABURPENA DA ETA XEHETASUN GEHIAGO BEHAR IZANEZ GERO IKASTETXEAREN ANTOLAKUNTZA ETA JARDUERA ARAUDIKO EDO BARNE ARAUDIKO XEDAPENAK BEGIRATU. ARAUDI OSOA IKASTOLAKO WEB ORRIAN ESKURAGARRI DAGO GURASOENTZAT.

IKASLEEN ESKUBIDEAK

1. HEZKUNTZA INTEGRALA IZATEKO ESKUBIDEA: OINARRIZKO GAITASUNAK, LAN OHITURA INTELEKTUAL ETA TEKNIKOAK, AFEKTIBOTASUNA, AUTONOMIA PERTSONALA, AUTO-ESTIMUA...
2. IKASLE ADINGABEEN ESKUBIDEA ARRETA BEREHALA JASOTZEKO.
3. IKASTETXEAK IKASLE ADINGABEAK BABESTU BEHAR DITU.
4. ERRENDIMENDU AKADEMIKOAREN BALIOESPEN OBJEKTIBOA IZATEKO ESKUBIDEA.
5. ESKOLA ETA LANBIDE-ORIENTAZIO ESKUBIDEA.
6. OSOTASUN, NORTASUN ETA DUINTASUN PERTSONALEKO ESKUBIDEA.
7. KONTZIENTZIA-ASKATASUNERAKO ESKUBIDEA.
8. IKASTETXEAN BILTZEKO ESKUBIDEA.
9. ADIERAZPEN ASKATASUNERAKO ESKUBIDEA.
10. ELKARTZEKO ESKUBIDEA.
11. PARTE HARTZEKO ESKUBIDEA.
12. INFORMAZIOA ERABILTZEKO ESKUBIDEA.
13. AUKERA-BERDINTASUNERAKO ESKUBIDEA.
14. GIZARTE BABESERAKO ESKUBIDEA.
15. IKASTETXEAN IKASLEEN ESKUBIDEAK ERRESPETATZEN DIRELA BERMATZEA.

IKASLEEN OINARRIZKO BETEBEHARRAK

1) IKASTEKO ETA PRESTAKUNTZA-JARDUERETAN PARTE HARTZEKO BETEBEHARRA.

2) IKASLEEK EGUNERO JOAN BEHAR DUTE IKASTOLARA, PUNTUALTASUNEZ ETA SARTZEKO NAHIZ IRTETEKO ORDUTEGIAK ERRESPETATU BEHAR DITUZTE. PUNTUALTASUN EZA ETA ASISTENTZIA FALTAK JUSTIFIKATU BEHAR DIRA.

3) IKASTOLAKO ESPARRUTIK EZIN DA IRTEN INONDIK INORA. IRTEN AHAL IZATEKO TUTOREARI ESKATU BEHAR ZAIO BAIMENA. DBH 3 ETA 4 KOEK JOLASORDUAN ETA BAZKALONDOREN IRTETEKO AUKERA IZANGO DUTE BETI ERE GURASOEN BAIMENAREKIN.

4) PASILOETAN ISILTASUNEZ ETA KORRIKA EGIN GABE IBILI BEHAR DA, BESTEEN LANA EZ OZTOPATZEKO. GELATIK ATERATZEKO IRAKASLEAREN BAIMENA BEHAR DA.

5) IKASLEEK PARTE HARTU ETA LAGUNTZA EMAN BEHAR DUTE IKASTOLAKO BIZIKIDETZA HOBETZEKO ETA IKASTEKO GIRO EGOKIA LORTZEKO, BETIERE IKASKIDE, IRAKASLE EDO BESTE EDOZEIN LANGILEEKIN ERRESPETUZ JOKATUZ. GELAKO JOKAERA DESEGOKI BATZUK HONAKO HAUEK DIRA:

- LEKUTIK BAIMENIK GABE ALTXATZEA.
- ARLOKO GAIAZ KANPO HITZ EGITEA, TXISTUA JOTZEA, ABESTEA...
- IRAKASLEAREN AZALPENA ERA DESEGOKIAN MOZTEA.
- IKASTOLAKO ARDURADUNEK (TOKIAN-TOKIKOEK) AGINDUTAKOA EZ BETETZEA.
- IRAKASLE EDO IKASKIDE BATI ERA DESEGOKIAN ERANTZUTEA.

6) IKASLEEK KIDE GUZTIEN ESKUBIDEAK ERRESPETATU BEHAR DITUZTE, JAIOTZA, ADINA, ARRAZA, SEXUA, ORIENTAZIO SEXUALA, GAITASUN FISIKOA EDO PSIKIKOA, OSASUN-EGOERA, HIZKUNTZA, KULTURA, ERLIJIOA, SINESMENA, IDEOLOGIA EDO BESTE EDOZEIN EGOERA EDO ZIRKUNSTANTZIA PERTSONAL, EKONOMIKO EDO SOZIAL DISKRIMINATZEKO ARRAZOITZAT HARTU GABE.

7) TRESNA ELEKTRONIKOEI DAGOKIONEZ:

A. MOBILAK, ETA GRABAZIOAK EGITEKO EDO ARGAZKIAK ATERATZEKO TRESNA ELEKTRONIKOAK DEBEKATUTA DAUDE IKASTOLAKO EREMUAN.

B. IKASTOLA ESPARRUAN, BAIMENIK GABE, TRESNA ELEKTRONIKOAK GRABAZIOAK EGITEKO EDO ARGAZKIAK ATERATZEKO ERABILTZEA GUZTIZ DEBEKATUTA DAGO

8) DEBEKATUTA DAUDEN SUSTANTZIARIK EZIN DUTE EDUKI, HARTU EDO EDAN (TABAKOA, ALKOHOLA, EDO DROGATZAT HARTZEN DIREN BESTE SUSTANTZIAK): IKASTOLA ESPARRUAN EDOTA IKASTOLAREN ARDURAPEAN DAUDEN BITARTEAN, HAU DA, ESKOLAKO ORDUA NAHIZ KANPOKO EKINTZA OSAGARRIA IZAN.

9) IKASLEEK IKASTETXEKO ZEIN BESTE IKASLEEN EKIPAMENDUAK ETA MATERIAL DIDAKTIKOAK ZAINTZEKO ETA EGOKI ERABILTZEKO BETEBEHARRA DUTE, BESTALDE, GELAKO EDO IKASTETXEKO INSTALAZIOAK, ALTZARIAK ETA EKIPAMENDU OROKORRA BEREN NOLAKOTASUNAREN ARABERA ETA BEREN HELBURUETARAKO ERABILI BEHAR DIRA.

A. HONDATUTAKO GAUZEN BERRI TUTORE EDO IRAKASLEARI EMANGO ZAIO.
B. HONDAKETAREN ARRAZOIA ERABILERA DESEGOKIA DENEAN, EGIN DUENAK EDO DUTENEK ERANTZUN ETA KONPONDU EDO ORDAINDU BEHARKO DUTE.

10) IKASTOLAKO DEPENDENTZIAK GARBI MANTENDUKO DIRA:

A. PAPERAK EDOTA GAINONTZEKO GAUZAK LURRERA BOTA BARIK HORRETARAKO JARRITA DAUDEN PAPERONTZIAK ERABILIKO DIRA.

JOKAERA DESEGOKIEN ONDORIOAK

ARAUDIAREN ARABERA HIRU MOTATAKO ARAU HAUSTE BEREIZTEN DIRA:

A) PORTAERA DESEGOKIA.
B) BIZIKIDETZAREN AURKAKO JOKABIDEA.
C) BIZIKIDETZARI KALTE LARRIA ERAGITEN DIOTEN JOKABIDEAK.

ARAU HAUSTEEN ZEHAZTAPENAK GURE BARNE ARAUDIAN BILDUTA DITUZUE.

- 3 JOKAERA DESEGOKIEN PILAKETA, BIZIKIDETZAREN AURKAKO JOKABIDEA BILAKATZEN DA.

- 3 BIZIKIDETZAREN AURKAKO JOKABIDEREN PILAKETA, IKASTETXEKO BIZIKIDETZARI KALTE LARRIA ERAGITEN DIOTEN JOKABIDEA BILAKATZEN DA.

- LARRITASUNAREN ARABERA, KASU BATZUETAN, BIZIKIDETZAREN AURKAKO JOKABIDEAK EDO BIZIKIDETZARI KALTE LARRIA ERAGITEN DIOTEN JOKABIDEAK ZUZENEAN EMAN DAITEZKE.

KIVA

GURE IKASTOLAN KIVA PROGRAMA JARRAITZEN DUGU!

KIVA BULLYING EDO ESKOLA-JAZARPENAREN AURKAKO PROGRAMA DA. KIVA PROGRAMA FINLANDIAKO HEZKUNTZA MINISTERIOAK FINANTZATU ETA GARATUTAKO EREDU BAT DA, ESKOLA-JAZARPENA MURRIZTEA XEDE DUENA. FROGATUTA DAGO: KIVA-K ESKOLAN JAZARPENA MURRIZTEN DU ETA ONGIZATEA HOBETZEN DU!

KIVA IKASGAIETAN, IKASLEEK JAZARPENARI AURRE EGITEKO BIDEAK IKASTEN

KIVA-REN EZARPENA ERA ASKOTAN NABARI DA IKASTOLAN. IKASLEEK KIVA IKASGAIAK IZANGO DITUZTE (10 IKASGAI DIRA, ETA BAKOITZAK 45 MINUTUKO BI SAIO DITU). IKASGAIETAN EZTABAIDAK, TALDEKO LANA, ESKOLA-JAZARPENARI BURUZKO FILM LABURRAK ETA ROL-JOKOAK SARTZEN DIRA. GAIAK, BERRIZ, OROKORRAK –ESATERAKO, ERRESPETUAREN GARRANTZIA GIZA HARREMANETAN– NAHIZ BULLYING-AREKIN LOTUTAKOAK DIRA, HALA NOLA JAZARPENAREN MEKANISMOAK ETA ONDORIOAK. IKASGAI ASKOTAN, JAZARPENAK BERE HORRETAN JARRAITZEAN EDO HURA GELDITZEAN TALDEAK JOKATZEN DUEN ROLA AZTERTZEN DA; IKASLEEK PENTSATUKO DUTE ZER MODU EGON DAITEZKEEN JAZARPENARI AURRE EGITEKO, ETA PRAKTIKATU EGINGO DITUZTE. IKASGAIEN OSAGARRI GISA, ESKOLA-JAZARPENAREN AURKAKO KIVA ORDENAGAILU-JOKOAK ERE BADAUDE.

KIVA TALDEAK ETA GELAKO IRAKASLEAK ELKARREKIN AURRE EGITEN DIETE JAZARPEN-KASUE

PROGRAMAREN BARRUAN, PREBENTZIOA MAILAN EGITEN DEN LANKETAZ GAIN, KIVA TALDE BAT DAGO IKASTOLAN, GUTXIENEZ HIRU IRAKASLEK EDO ESKOLAKO BESTE LANGILE BATZUEK OSATUA. GELAKO IRAKASLEAREKIN BATERA, JAZARPEN-KASUETAN ESKU-HARTZEA EGITEAZ ARDURATZEN DA TALDEA. ESKOLAKO LANGILEEK TREBAKUNTZA JASO DUTE, KIVA PROGRAMA NOLA EZARRI ETA JAZARPEN-KASUAK NOLA KUDEATU JAKIN DEZATEN.
ZURE HAURRA JAZARRIA IZATEN ARI DELA SUSMATZEN BADUZU, EDO BESTEAK JAZARTZEN ARI DELA USTE BADUZU, MESEDEZ JARRI HARREMANETAN IKASTOLAREKIN, ARAZOA AHALIK ETA MODU ERAGINKOR ETA AZKARRENEAN BIDERATU AHAL IZATEKO! JAZARPENAREN INGURUAN HITZ EGIN BERAREKIN, BAITA JAZARRIA EZ BADA EDO BESTEAK JAZARTZEN ARI BADA ERE. GARRANTZITSUA DA ZUK ETA ZURE SEME/ALABAK ELKARREKIN PENTSATZEA ZER EGIN BEHARKO LITZATEKEEN NORBAIT ESKOLAN JAZARRIA IZATEN ARI BADA!
KIVA GURASOEN GIDA ESKURAGARRI DAGO KIVA WEBGUNEAN:

WWW.KIVAPROGRAM.NET/BASQUE

"KIVA IKASTOLAN JAZARPENIK EZ"

JANTOKIKO ARAUDIA (JAKIN ETA BETE BEHARREKO ARAUAK).

1.- SARRERA-ORDUA ERRESPETATU BEHAR DA. ORDURAKO EZ DAGOENA ETA BERANDU HELTZEKO ARRAZOI INDARTSU BAT AZALTZEN EZ BADU, EGINDAKO HUTSEGITEAREN BERRI, GURASOARI JAKINARAZIKO ZAIO.

2.- SARRERAN ETA IRTEERAN ORDENA GORDEKO DA.

3.- BAZKALORDUAN OZENKI IZAN GABE HITZ EGINGO DA, BATAK BESTEAREKIKO ERRESPETUA MANTENDUZ.

4.- JANTOKIKO LANGILEEI ERRESPETUZ HITZ EGINGO ZAIE. HORRELA EZ EGITEA HUTSEGITE HANDITZAT HARTUKO DA.

5.- JANTOKIKO LANGILEEK BANATZEN DUTEN JANARIA DERRIGORREZ HARTU BEHAR DA.

6.- JANTOKIKO LANGILEEI ZERBAIT ESKATZERAKOAN ZARATARIK EZ DA ATERAKO, NAHIKOA IZANGO DA ESKUA ALTXATZEA ETA ZAIN EGOTEA BERAIEK OHARTU ARTE.

7.- BAZKALTZEKO ORDUAN, GURE JANARIA ZAINDUKO DUGU, HAU DA, EZIN DA JOLASTU JANARIAREKIN.

8.- JANARI-HONDAKINAK ZAKARRONTZIETARA BOTAKO DIRA.

9.- AULKIETAN ONDO ESERITA EGON BEHAR DA, EZIN DA KULUNKA IBILI.

10- JANTOKITIK KANPORA EZIN DA JANARIRIK ATERA.

11.- BAZKALKIDE BAT TXARTO PORTATZEN DENEAN JANTOKIKO ARDURADUNEK DAGOKION IRAKASLEARI JAKINARAZIKO DIOTE .

12.- ARAZO GOGOR BAT SORTUKO BALITZ, ZUZENDARIATZAK HARTUKO LUKE ERABAKIA, AURREZ JANTOKIKO ARDURADUNEKIN HITZ EGINDA.

13.- BAZKAL ONDOREN, GURASOEN BAIMENA DUTEN DBH 3. ETA 4. MAILAKO IKASLEAK SOILIK IRTEN DAITEZKE IKASTOLAKO EREMUTIK.

*** ARAU HAUEK BETETZEN EZ DITUZTENEK OHARRA ERAMANGO DUTE ETXERA. HIRU OHAR JASOZ GERO, NEURRI HAUEK APLIKATUKO DIRA: LEHENDABIZI, ASTEBETERAKO BAZKALTZERA ETXERA BIDALTZEA; BERDIN JARRAITUKO BALUTE HAMABOST EGUNERAKO ETXERATZEA LITZATEKE ETA JARRERA ALDATUKO EZ BALUTE BETIKO KANPORATUKO LIRATEKE.**

3.4. KOMUNIKAZIO SAREA

GURE IKASTOLAN, KASU DESBERDINEN AURREAN EMAN BEHAR DIREN PAUSOAK HAUEXEK DIRA:

1. KASUA : IKASLE-IRAKASLE

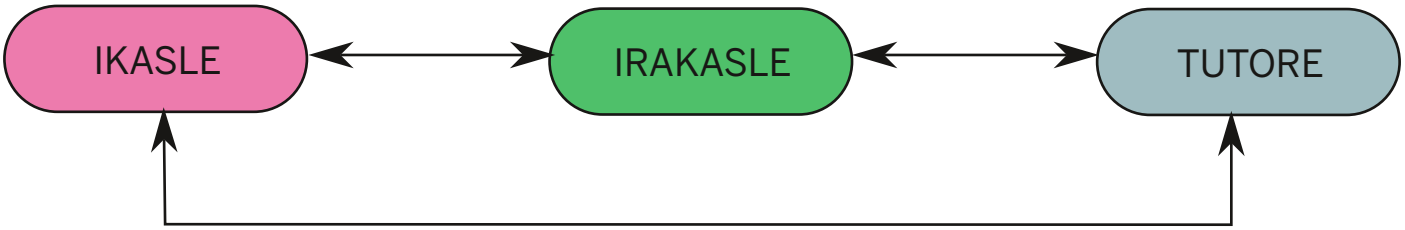

PROZEDURA

- BILGELETAN IZANGO DA
- JOLASORDUA, BAZKALORDUA EDO KLASE BUKAERAK ERABILIKO DIRA

ZEIN KASUTAN

- NOTEN KUDEAKETA, ARAZOAK, ZALANTZAK...

2. KASUA : GURASO-IRAKASLE-GURASO

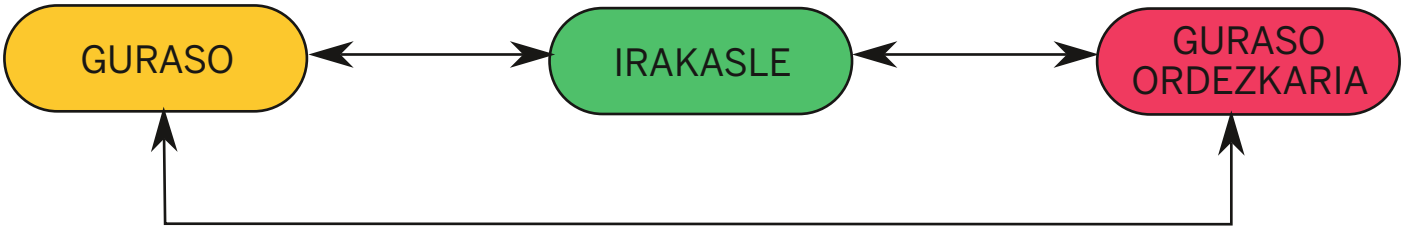

PROZEDURA

- BILGELETAN IZANGO DA
- AURRETIAZ JARRIKO DA HITZORDUA
- KONSTANTZIA IRAKASLEAK JASOKO DU TUTOREGOTZA PROGRAMAN

ZEIN KASUTAN

- SEME ALABAREKIN ZERIKUSIA DUTEN GAIETARAKO (URTEKO JARRAIPENA, ARAZOAK, ZALANTZAK , BILERAK)
- GURASO TALDE BATEK PROPOSAMEN, KEZKA, IRADOKIZUN... IZANGO BALU, GURASO ORDEZKARIAREN BIDEZ ERE BIDERATU AHAL IZANGO LITZATEKE.
- GELAKO ARAZOAK DIRENEAN

3. KASUA : GURASO-ZUZENDARIA

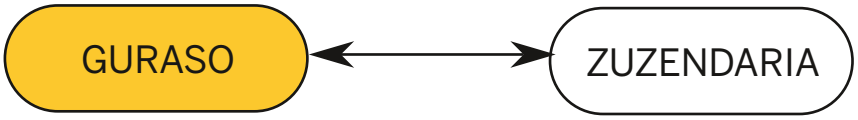

PROZEDURA

- ZUZENDARIAREN BILGELAN IZANGO DA
- AURRETIAZ JARRIKO DA HITZORDUA
- KONSTANTZIA JASOKO DU ZUZENDARIAK

ZEIN KASUTAN

- GURASO BERRIAREN SEME ALABAK OSASUN ARAZOA DUENEAN (EZINTASUNA, GAIXOTASUNA...)
- ARAZO LARRIEN AURREAN (BIZIKIDETZA ARAZOAK, ARAZO EKONOMIKOAK ...)
- GURASO/IRAKASLE ARAZOAK KONPONBIDEA AURKITZEN EZ

4. KASUA : GURASO-ARTEZKARITZA-GURASO

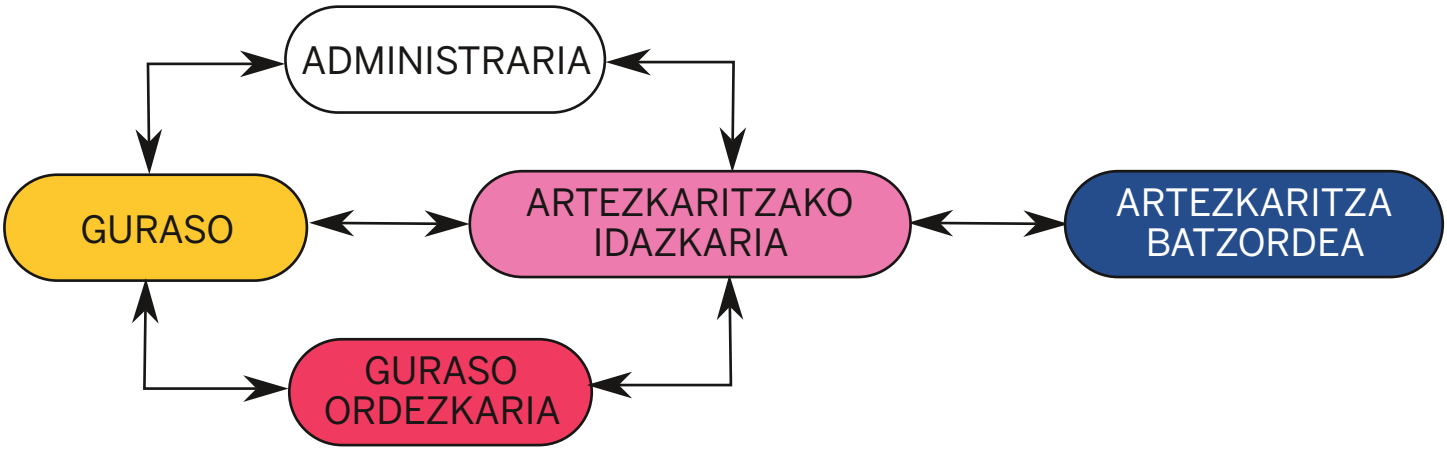

PROZEDURA

- GURASOAK DAGOKION ARTEZKARITZA TALDEKO ARDURADUNAREKIN KOMUNIKAZIOAN JARRI (ZUZENEAN EDOTA ADMINISTRARIAREN BITARTEZ)
- KONSTANTZIA GERA DADIN, E-MAIL BIDEZ EGINGO DA PROPOSAMENA
- GURASO ARDURADUNAREN LAGUNTZA IZAN BEHARKO BALU, EUREKIN KONTAKTUAN JARRI
- ARTEZKARITZA TALDEKO ARDURADUNAK, DAGOKION KOMUNIKAZIO SISTEMA BIDEZ (IKASTOLA IREKIA, EMAIL, BATZAR...), GURASOARI

ZEIN KASUTAN

- BANAKAKO GAI BAT BADA, ARTEZKARITZA TALDEKO ARDURADUNAK ZUZENEAN EMANGO DIO ERANTZUNA (EMAIL BIDEZ)
- TALDEKO GAI BAT IZANGO BALITZ (PROPOSAMENA), ARTEZKARITZA TALDEKO ARDURADUNAK, ARTEZKARITZA BATZORDEKO GAI ORDENAN JARRI ETA IDAZKARIAK AKTAN JASOKO DU BATZORDEAREN ERABAKIA

5. KASUA : IKASTOLA-GURASO

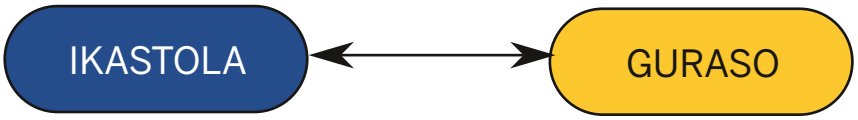

PROZEDURA

- OHARRA BIDALIKO EMAIL EDO/ETA WHATSAPP BIDEZ
- KASU BAKOITZA BERE DENBORA AURRETIAZ JAKINARAZIKO DA

ZEIN KASUTAN

- KASU BAKOITZA BERE DENBORA AURRETIAZ JAKINARAZIKO DA
  - ASANBLEA: 10 EGUN
  - IRTEERAK ETA JAIALDIAK: EGUN BATZUK LEHENAGO
  - OHARRAK: GERTATZEN DIREN EGUN BEREAN

6. KASUA : GURASO-ORIENTATZAILEA

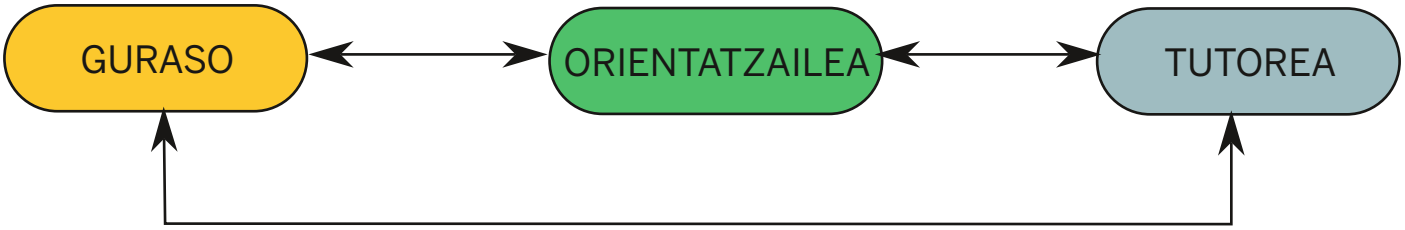

PROZEDURA

- ORIENTATZAILEAREN BILGELAN IZANGO DA
- AURRETIAZ JARRIKO DA HITZORDUA
- KONSTANTZIA ORIENTATZAILEAK JASOKO DU

ZEIN KASUTAN

- ORIENTAZIO AKADEMIKOA NAHI DENEAN
- ZURE SEME/ALABAREN BILAKAERAK KEZKAK SORTZEN DIZKIZUNEAN

3.5. COVID-19 PROTOKOLOA

PROTOKOLOAK DINAMIKOAK DIRA ETA BERAZ, IKASTOLAKO WEB ORRIAN DAUDE ESKURAGARRI. WWW.ZUBIZAHAR.EUS

HALA ERE, KASU POSITIBOEN AURREAN JARRAITU BEHARREKO PAUSUAK HAUEK DIRA:

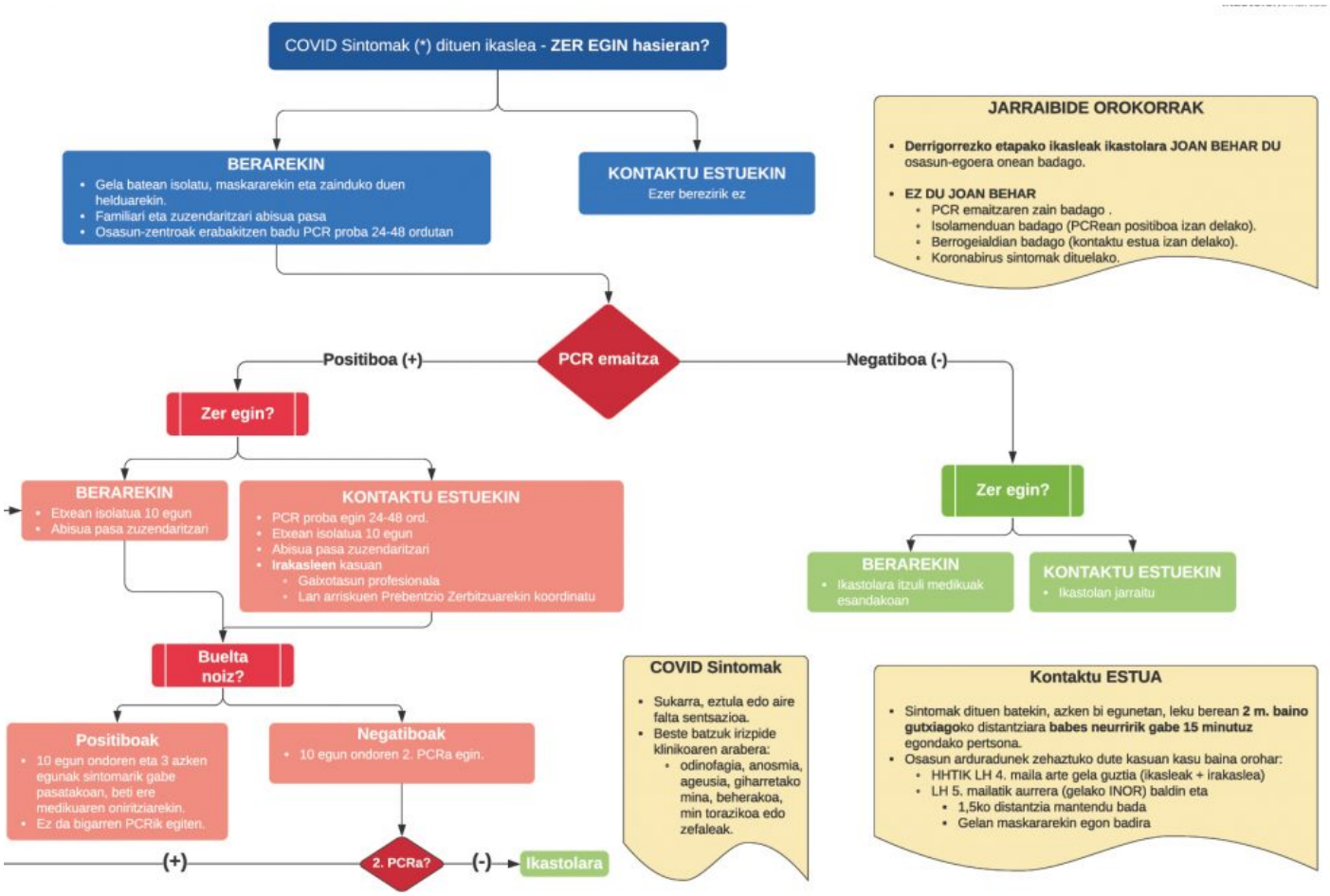

GUREKIN, ETORKIZUNERAKO PRESTATUZ

IKASLEEN IRTEERA PROFILA

Zubi Zahar Herri Ikastola

Bide berriak zabaltzen